

Facts & figures: Regiobeeld Utrechtzorg

De arbeidsmarkt zorg en welzijn in Utrecht e.o., Amersfoort-Eemland en Gooi & Vechtstreek

editie juli 2021



Let op: de dataverzameling loopt altijd wat achter op de werkelijkheid. Om welke periode het gaat, staat rechtsonder in de hoek vermeld. Tenzij anders vermeld gaan de cijfers over het totaal van de drie regio's.

Context

Aantal werknemers naar regio

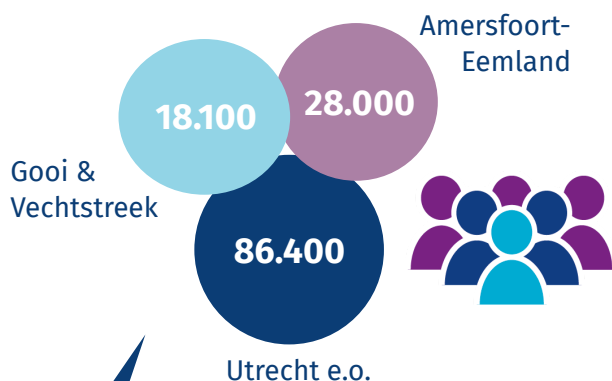

Aantal werknemers naar branche

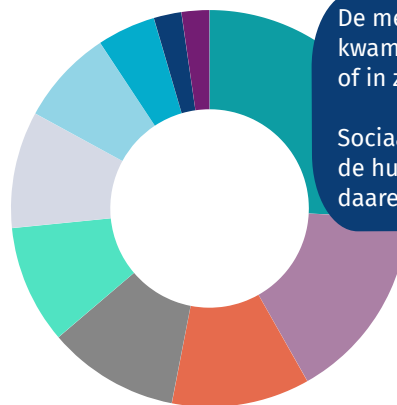

De meeste nieuwkomers kwamen terecht in het UMC of in ziekenhuizen.

Sociaal werk, jeugdzorg en de huisartsen groeiden daarentegen vrijwel niet.

In Q4 2020 werkten in totaal 132 500 medewerkers in de sector. Een stijging van 1500 medewerkers ten opzichte van Q3.

Een kleinere stijging dan het kwartaal ervoor. Toen groeide de sector met 2500 personen.

Meer weten?

Klik op dit icoon voor de bijbehorende dashboardpagina van Arbeidsmarkt in beeld. (Scrollen naar beneden kan nodig zijn.)

Selecteer vervolgens in de blauwe kolom linksboven uw arbeidsmarktregio.



- Verpleging, verzorging en thuiszorg (25.81%)
- Ziekenhuizen en overige med. spec. zorg (16%)
- Gehandicaptenzorg (11.25%)
- Overige zorg en welzijn (10.72%)
- Kinderopvang (incl. peuterspeelzaalwerk) (9.66%)
- Universitair medische centra (9.51%)
- Geestelijke gezondheidszorg (7.77%)
- Sociaal werk (4.75%)
- Huisartsen en gezondheidscentra (2.26%)
- Jeugdzorg (2.26%)

Q4 2020 Bron: CBS AZW

Ontwikkeling arbeidsmarktspanning naar top 5 krappe beroepsgroepen

Krapte

De arbeidsmarktspanning voor mbo- en gespecialiseerde verpleegkundigen blijft stijgen. Ook is er een duidelijke stijging in de krapte aan laboranten.

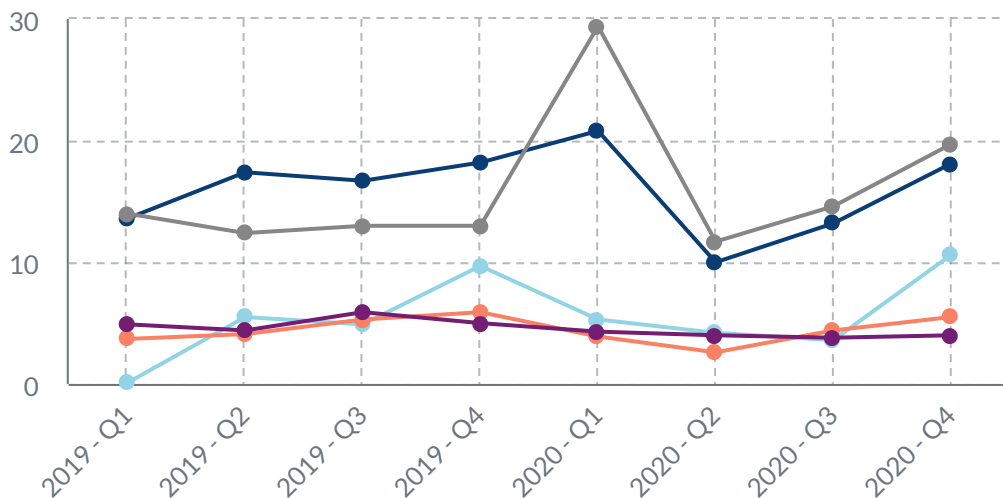

Wat zie ik in deze grafiek?

Dit cijfer betreft het resultaat van de verhouding tussen het aantal openstaande vacatures en het aantal werkzoekenden.

Hoe hoger het getal, hoe krapper de arbeidsmarkt. Een score van 1,5 of hoger betekent dat de arbeidsmarkt krap is. Bij 4,0 of hoger is deze zeer krap.

- Gespecialiseerd verpleegkundigen
- Mbo verpleegkundigen
- Laboranten
- Medisch praktijkassistenten
- Verzorgenden



Klik hier voor regionale verschillen

2019-2020 Bron: UWV en Etil

Externe in- en uitstroom Aantal medewerkers dat de sector binnenkomt en verlaat



Wat zie ik in deze grafiek?

De **instroom** is het aantal medewerkers dat gedurende het getoonde jaar is gestart met werken in de sector.

De **uitstroom** is het aantal medewerkers dat gedurende het getoonde jaar is gestopt met werken in de sector.

Bijv.: in de periode Q4-2019 - Q4 2020 zijn er 12400 medewerkers gestopt en 16720 gestart met werken in zorg en welzijn.

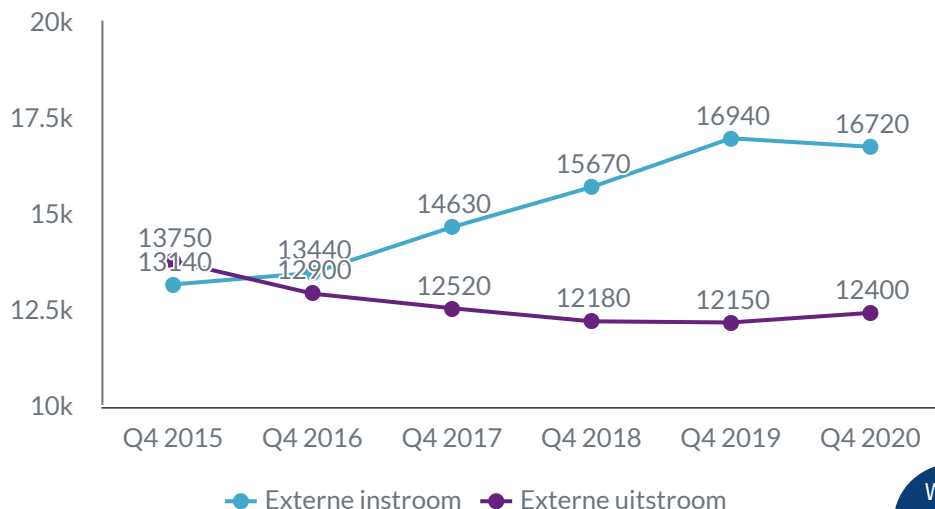

We zien helaas een lichte *daling* van de *instroom* en een lichte *stijging* van de *uitstroom*. Er verlaten dus meer mensen de sector dan dat er binnen komen.



Herkomst externe instroom Aantal medewerkers

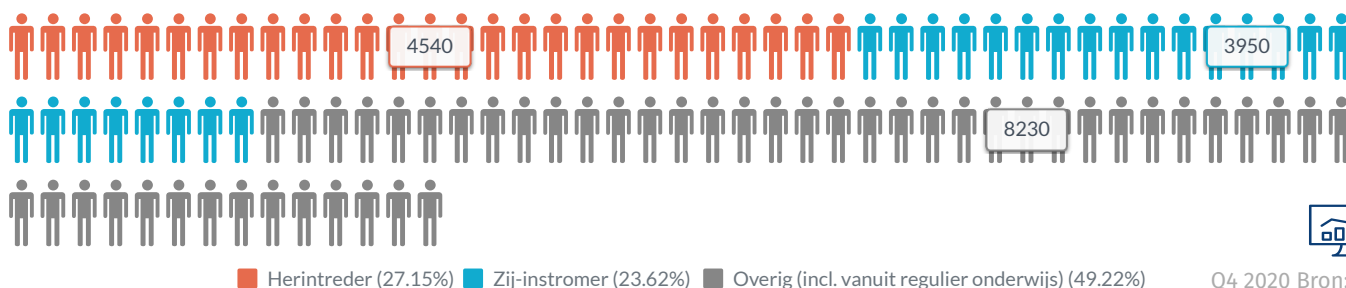

Q4 2020 Bron: CBS AZW

Regionaal verzuimpercentage voor hele sector op basis van het driejaarsgemiddelde

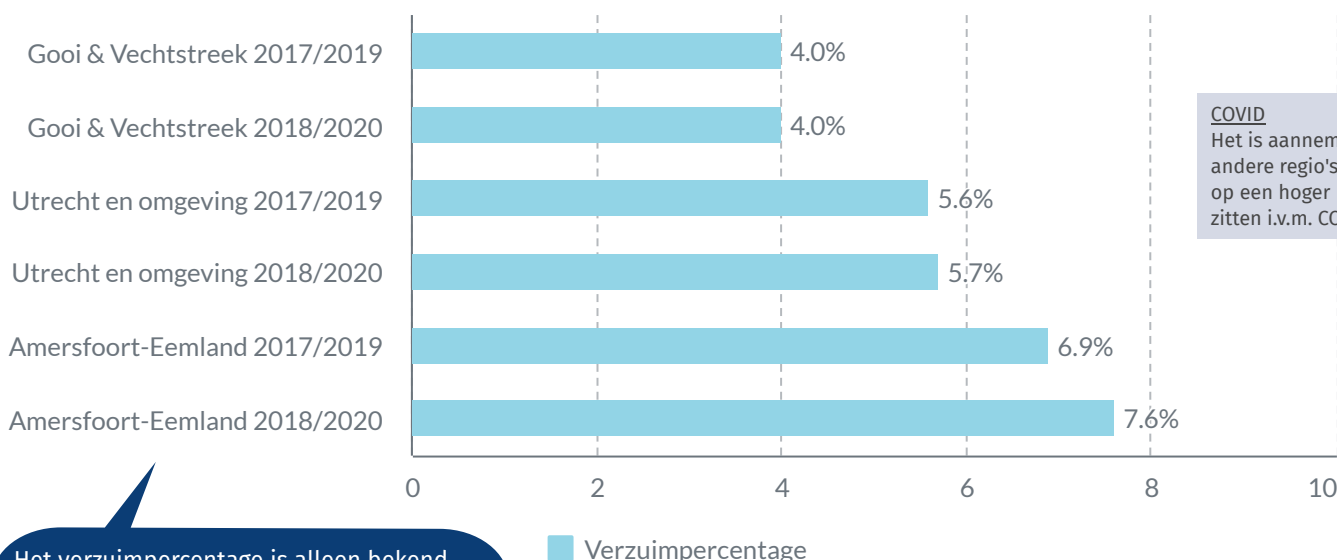

COVID
Het is aannemelijk dat de andere regio's inmiddels ook op een hoger percentages zitten i.v.m. COVID.

Het verzuimpercentage is alleen bekend als driejaarsgemiddelde. Regio Amersfoort-Eemland kent de grootste uitdagingen wat betreft verzuim.



Q4 2020 Bron: CBS AZW

Instroom in opleiding binnen zorg en welzijn Aantal studenten naar opleidingsniveau

Opleiding

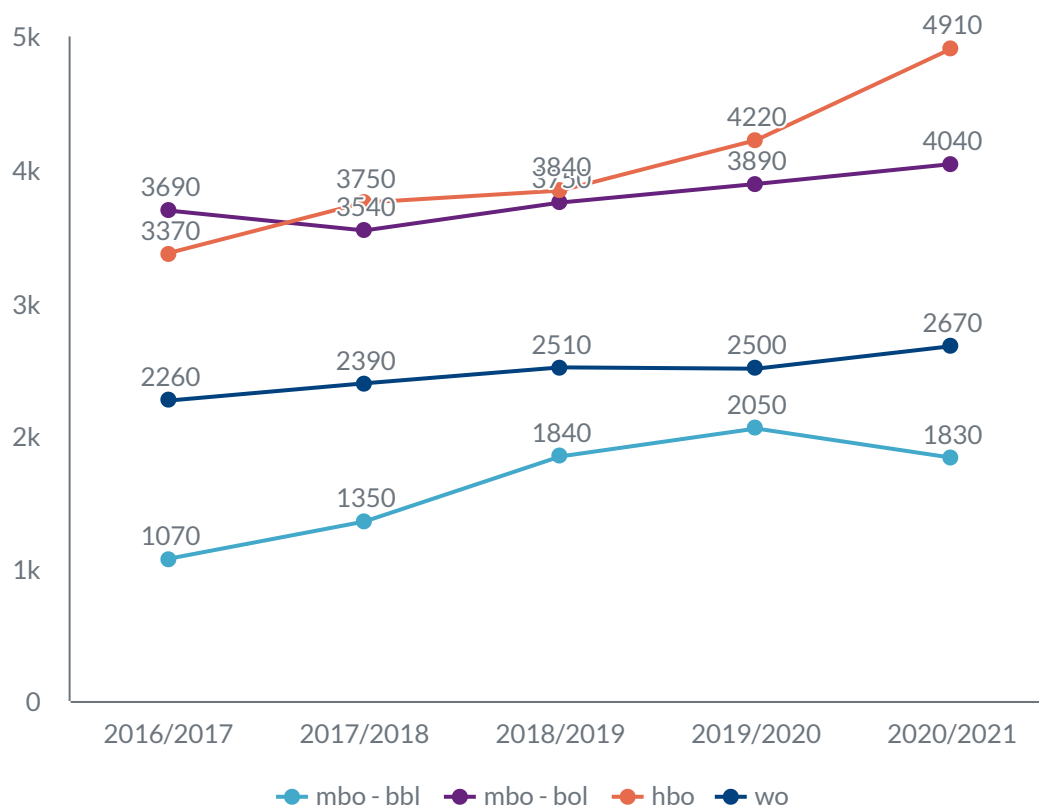

De stijgende trend in het aantal bbl-trajecten zet niet door; de cijfers laten juist een afname zien.

De totale hbo-instroom neemt daarentegen sterk toe.

De landelijke trend rondom de stijging van de instroom van verpleegkundigen zet in 2021 niet door volgens de Vereniging Hogescholen.

Instroom in mbo opleidingen binnen zorg en welzijn Aantal studenten naar opleiding

Dossier	2015	2019	2020	2019 vs. 2020
Dienstverlening	760	1020	1030	+1%
Verzorgende ig	710	640	600	-6%
Verpleegkundige	620	840	870	+4%
Doktersassistent	110	100	170	+70%
Maatschappelijke zorg	500	1010	1100	+9%
Pedagogisch werk	750	1140	1100	-4%
Sociaal werk	190	310	150	-52%



Instroom in hbo opleidingen binnen zorg en welzijn Aantal studenten naar opleiding

Opleiding

Studierichting	2015	2019	2020	2019 vs. 2020
Verpleegkunde (ba)	500	750	790	+5% ↑
Fysiotherapie (ba)	220	250	290	+16% ↑
Biologie en medisch labonderzoek (ba)	150	190	220	+16% ↑
Verloskunde (ba)	30	20	10	-50% ↓
Advanced Nurse Practice (ma)	50	60	50	-17% ↓
Social work (ba)	680	700	800	+14% ↑
Toegepaste psychologie (ba)	150	190	250	+32% ↑
Pedagogiek (ba)	210	230	300	+30% ↑

Aantal gediplomeerden zorg en welzijn naar opleidingsniveau

Sectorrendement in 2019 naar opleidingsniveau

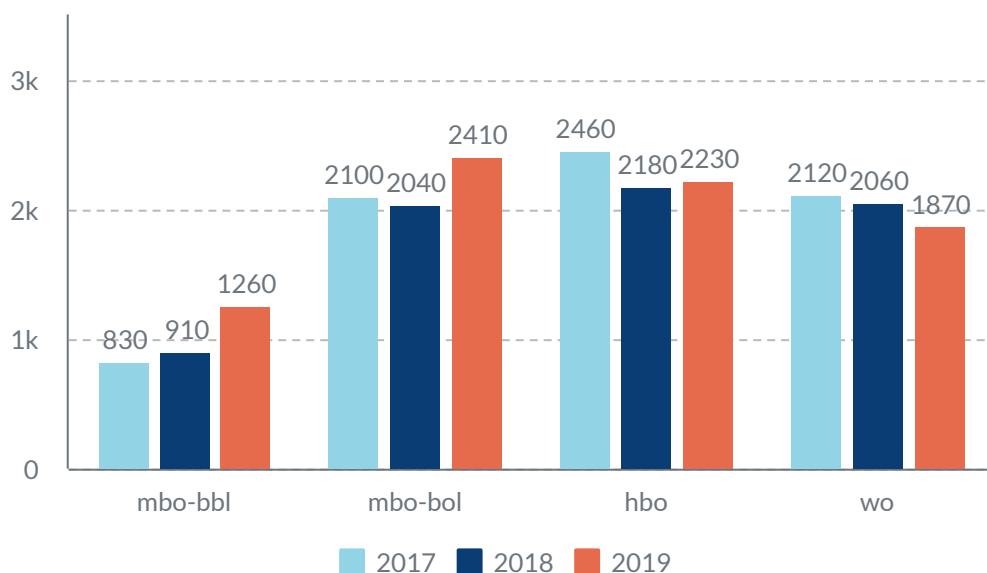

mbo-bol: 57%
mbo-bbl: 86%
hbo: 55%
wo: 46%

Sectorrendement is het aandeel gediplomeerden dat daadwerkelijk werkzaam is in de sector zorg en welzijn.

Klik op het icoontje hieronder om de ontwikkeling over tijd te zien.



Vragen of suggesties?

Neem contact met ons op via onderstaande gegevens of ga naar [onze website](#) voor meer informatie.



Bron: CBS/DUO



www.utrechtzorg.net/diensten/arbeidsmarktinformatie

030 - 634 08 08

mroest@utrechtzorg.net



UTRECHTZORG
.NET